



## GUÍA DE SERVICIO EN LÍNEA

No olvide registrar su asistencia  
[cathedralofhope.com/register](http://cathedralofhope.com/register)



### Lección Moderna

Nuestra lección de la epístola es del capítulo cuarto de la carta de Pablo a la iglesia en Filipos.

#### Escuchen estas palabras:

Me alegro muchísimo en el Señor de que al fin hayan vuelto a interesarse en mí. Claro está que tenían interés, solo que no habían tenido la oportunidad de demostrarlo. No digo esto porque esté necesitado, pues he aprendido a estar satisfecho en cualquier situación en que me encuentre. Sé lo que es vivir en la pobreza, y lo que es vivir en la abundancia. He aprendido a vivir en todas y cada una de las circunstancias, tanto a quedar saciado como a pasar hambre, a tener de sobra como a sufrir escasez. Todo lo puedo en Cristo que me fortalece. Sin embargo, han hecho bien en participar conmigo en mi angustia.

*Que Dios nos bendiga al reflexionar sobre estas palabras. Amén.*

### TEXTO PARA DAR

Simplemente envíe un mensaje de texto al. (469) 507-3839 con la cantidad que desea contribuir. Asegúrese de incluir el signo de dólar antes de la cantidad.

Ejemplo: \$ 20. La contribución mínima de texto-para-dar es \$3.

### COMO DAR

En [www.cathedralofhope.com/give](http://www.cathedralofhope.com/give) puede hacer una donación única o incluso configurar un regalo electrónico recurrente (mediante retiro automático de cuenta corriente o tarjeta de crédito). Una de las mejores cosas que puede hacer para apoyar a su iglesia durante este período es hacer arreglos para donar electrónicamente.

NUESTRAS DONACIONES			
Fin de Semana	Cantidad Recibida	Presupuesto	Sobre (debajo) Presupuesto
10/25/20	\$24,216	\$34,000	(\$9,784)
11/01/20	\$42,374	\$48,000	(\$5,626)
11/08/20	\$25,805	\$34,000	(\$8,195)
<b>YTD 2020</b>	<b>\$1,672,877</b>	<b>\$1,820,000</b>	<b>(\$147,123)</b>

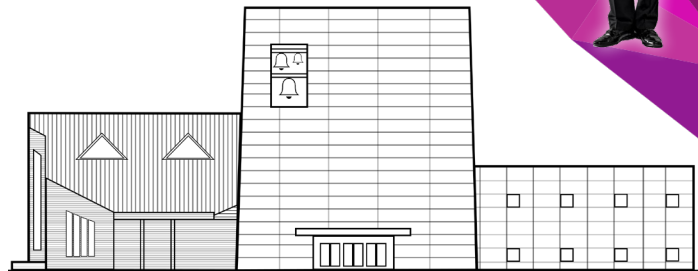

FE, ESPERANZA Y AMOR • NOVIEMBRE 15, 2020

### CUIDADO CONGREGACIONAL

Si se encuentra con una enfermedad, hospitalización, muerte, dolor u otros desafíos críticos, el Ministerio de Atención Congregacional en La Catedral de la Esperanza lo conectará con los recursos apropiados que mejor se adapten a sus necesidades.

Se puede llegar al Ministerio de Atención Congregacional mediante:

Correo electrónico a [CCMCOH@gmail.com](mailto:CCMCOH@gmail.com)

Teléfono (214) 351-1901 Ext. 124

### Lección de las Escrituras: Mateo 6: 25, 28b-33 (NTV)

#### Escuchen estas palabras:

Por eso les digo: No se preocupen por su vida, qué comerán o beberán; ni por su cuerpo, cómo se vestirán. ¿No tiene la vida más valor que la comida, y el cuerpo más que la ropa? ¿Y por qué se preocupan por la ropa? Observen cómo crecen los lirios del campo. No trabajan ni hilan; sin embargo, les digo que ni siquiera Salomón, con todo su esplendor, se vestía como uno de ellos. Si así viste Dios a la hierba que hoy está en el campo y mañana es arrojada al horno, ¿no hará mucho más por ustedes, gente de poca fe? Así que no se preocupen diciendo: "¿Qué comeremos?" o "¿Qué beberemos?" o "¿Con qué nos vestiremos?" Los paganos andan tras todas estas cosas, pero el Padre celestial sabe que ustedes las necesitan. Más bien, busquen primeramente el reino de Dios y su justicia, y todas estas cosas les serán añadidas.

*Este es el Evangelio de Esperanza.*

*Te alabamos, Creador, Cristo y Espíritu Santo. Amén.*